

Communiqué de presse - 04.11.2024

Une expo pour imaginer l'avenir de Bellelay

Comment imaginer le devenir de l'abbaye de Bellelay, ce site architectural de grande ampleur ? C'est la question à laquelle les étudiantes et étudiants du domaine architecture de la Haute école bernoise ont tenté de répondre à travers la création de différents projets architecturaux durant l'année académique 2023-2024. Une exposition de leur travail est à découvrir du 11 au 29 novembre dans les locaux de La Couronne, à Sonceboz.

Durant trois semaines, La Couronne, à Sonceboz, sera le théâtre d'une exposition unique dédiée à l'avenir du site de Bellelay. Du lundi 11 au vendredi 29 novembre, celle-ci mettra en lumière les projets novateurs d'environ 110 étudiants du bachelor en architecture de la Haute école bernoise. À travers des maquettes et des posters, ces architectes en formation ont réfléchi à la création de nouveaux lieux de vie autour de trois bâtiments emblématiques situés près de l'ancien couvent, tout en prenant en compte les possibilités de réutilisation de l'ensemble de ce patrimoine historique et de son paysage environnant.

L'exposition est disponible en accès libre aux heures d'ouverture du magasin et du café de La Couronne (du lundi au samedi de 09h00 à 12h00 et de 13h30 à 17h00, les dimanches et jours fériés de 13h30 à 17h00).

Un finissage de l'exposition, en présence d'enseignants de la Haute école bernoise, se tiendra le vendredi 29 novembre à 18h00. Ouvert à toutes et tous, ce moment convivial sera l'occasion de découvrir les interprétations et les propositions des étudiant-es, qui intègrent des idées audacieuses et visionnaires pour le développement de ce lieu chargé d'histoire. Afin de garantir votre présence, il est impératif de s'inscrire d'ici au 22 novembre (inscription@parcchasseral.ch).

Informations pratiques :

Exposition : Du 11 au 29 novembre 2024. Du lundi au samedi de 09h00 à 12h00 et de 13h30 à 17h00, les dimanches et jours fériés de 13h30 à 17h00

Lieu : La Couronne de Sonceboz

Finissage (sur inscription): Vendredi 29 novembre 2024 à 18h00. Inscriptions jusqu'au 22 novembre à l'adresse inscription@parcchasseral.ch.

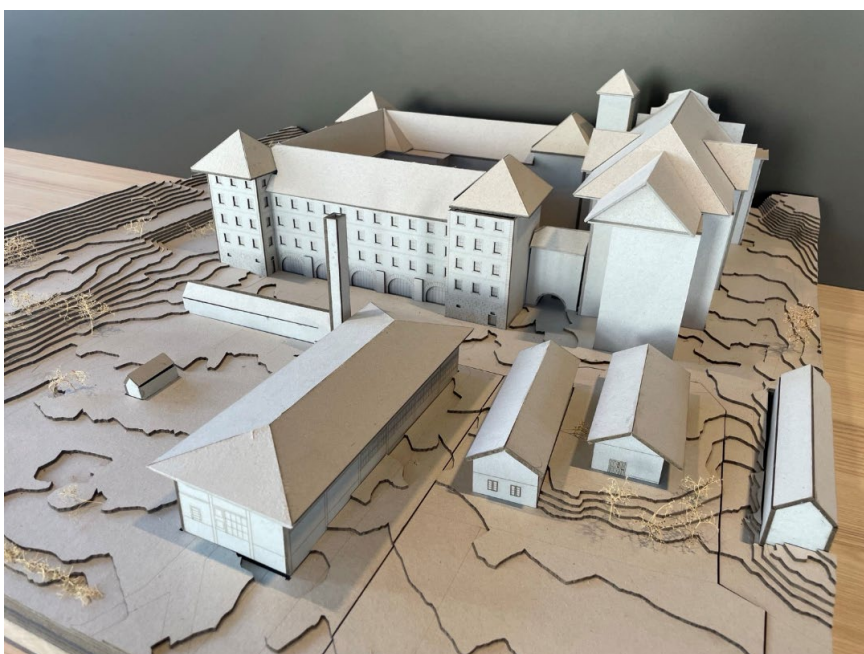
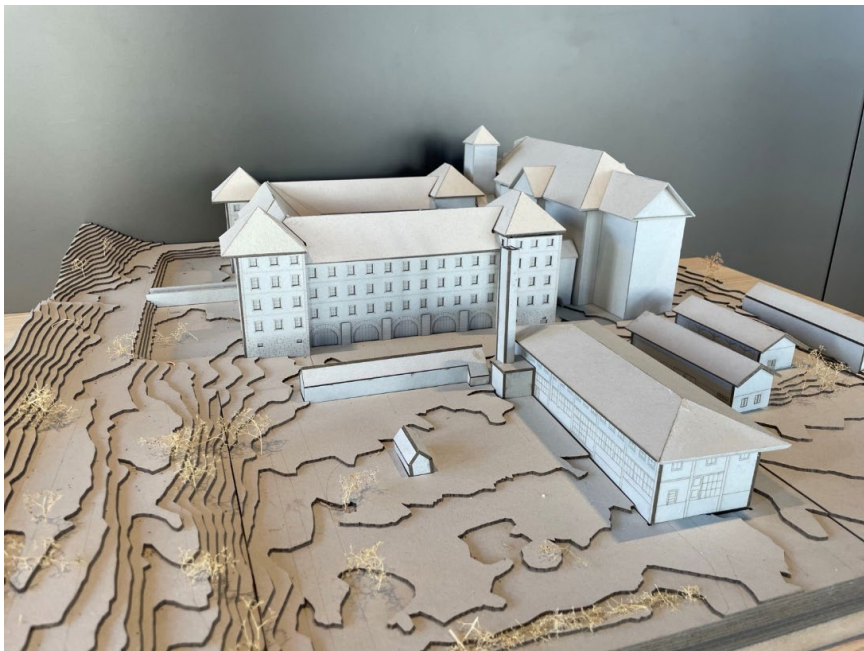

Légende : Cette maquette générale de l'Abbaye de Bellelay réalisée par les étudiantes et étudiants en architecture de la Haute école bernoise, ainsi que plusieurs autres, est à découvrir à la Couronne de Sonceboz du 11 au 29 novembre (Photo : © Parc Chasseral).

Infos générales et contact :

Géraldine Guesdon-Annan (Paysage & Patrimoine)
geraldine.guesdon-annan@parcchasseral.ch
+41 (0)32 942 39 52 - +41 79 194 89 88



Le Parc naturel régional Chasseral fait partie des territoires d'excellence que forment les 20 parcs suisses. Prix Paysage 2022, il est reconnu par la Confédération depuis 2012. Son but est de préserver et mettre en valeur son patrimoine et de contribuer au développement durable de la région. Le Parc s'étend sur 470 km² et 23 communes et compte quelque 51'000 habitants.